

PLANILHA DE ORÇAMENTO DISCRIMINADO
 OBRA: ACADEMIA DA SAÚDE
 LOCAL: LAGOA DOS TRÊS CANTOS / RS
 ÁREA DE INTERVENÇÃO: 323,70m²

EMPREITADA GLOBAL

ITEM	DISCRIMINAÇÃO DO PRODUTO/ SERVIÇO	Unid.	Quant.	Material	Mão-Obra	Total Material	Total Mão-Obra	Total Geral
1.0	INSTALAÇÃO DA OBRA							
1.1	Placa de obra em chapa de aço galvanizada 1,00x1,50m	m²	1,50	320,00	45,00	480,00	67,50	547,50
	Total do Item					480,00	67,50	547,50
2.0	PAVIMENTAÇÃO							
2.1	Regularização e compactação mec. do sub-leito c/brita (8cm)	m²	182,50	5,80	3,50	1.058,50	638,75	1.697,25
2.2	Pó de brita para base e rejuntamento (10cm)	m²	182,50	6,50	4,50	1.186,25	821,25	2.007,50
2.3	Meio-fio 100x30x6 cm para caminhos. Rejuntado	m	105,00	16,00	9,50	1.680,00	997,50	2.677,50
2.4	Piso de concreto cor natural cinza (20x15x6cm) com toseto natural cinza (10x10x6cm) cfe. projeto	m²	119,00	44,00	18,00	5.236,00	2.142,00	7.378,00
2.5	Piso de concreto cor vermelho (20x15x6cm) com toseto natural cfe. projeto	m²	63,50	54,00	18,00	3.429,00	1.143,00	4.572,00
	Total do Item					12.589,75	5.742,50	18.332,25
3.0	MURO DE FLOREIRAS							
3.1	Viga baldrame completa armada (0,65x0,10x22,4m)	m³	1,46	1.140,00	400,00	1.664,40	584,00	2.248,40
3.2	Muro com bloco concreto vazado - tipo floreira (64x44x25cm) cfe. memorial	m²	11,00	260,00	175,00	2.860,00	1.925,00	4.785,00
	Total do Item					4.524,40	2.509,00	7.033,40
4.0	MOBILIÁRIO URBANO							
4.1	Bancos em concreto tipo "S" com floreira e forrações	unid.	1,00	758,00	120,00	758,00	120,00	878,00
4.2	Bancos de concreto, assento em madeira individual. cfe. memorial	unid.	2,00	395,00	90,00	790,00	180,00	970,00
4.4	Bancos de concreto sem encosto cfe. memorial	unid.	6,00	510,00	90,00	3.060,00	540,00	3.600,00
	Total do Item					4.608,00	840,00	5.448,00
5.0	PERGOLADO							
5.1	Escavação manual e construção de sapata armada p/pilares (90x90x30 cm)	m³	0,97	1.195,00	450,00	1.159,15	436,50	1.595,65
5.2	Pergolado de concreto armado: 5,00 larg.x10,00 comp. com 6 pilares de 2,25h pintado (conf. memorial)	cj	1,00	7.750,00	6.885,00	7.750,00	6.885,00	14.635,00
5.3	Polícarbonato (5x10m = 50m²)	m²	50,00	172,00	95,00	8.600,00	4.750,00	13.350,00
	Total do Item					17.509,15	12.071,50	29.580,65
6.0	ACADEMIA LIVRE							
6.1	Barra fixa tripla	unid.	1,00	2.000,00	125,00	2.000,00	125,00	2.125,00
6.2	Barras conjugadas	unid.	1,00	2.375,00	125,00	2.375,00	125,00	2.500,00
6.3	Barras paralelas	unid.	1,00	1.225,00	125,00	1.225,00	125,00	1.350,00
6.4	Espalдар	unid.	1,00	1.375,00	125,00	1.375,00	125,00	1.500,00
6.5	Cadeira exercitadora	unid.	1,00	2.625,00	250,00	2.625,00	250,00	2.875,00
6.6	Prancha abdominal individual	unid.	1,00	1.187,00	125,00	1.187,00	125,00	1.312,00
6.7	Torre de elevação de braço	unid.	1,00	2.250,00	200,00	2.250,00	200,00	2.450,00
6.8	Simulador de cavalgada individual	unid.	1,00	2.250,00	200,00	2.250,00	200,00	2.450,00

0x0x.

Placa orientativa	und.	1,00	1.875,00		125,00	1.875,00	125,00	2.000,00
Total do Item						17.162,00	1.400,00	18.562,00
7.0 PAISAGISMO E SERVIÇOS FINAIS								
7.1 Flores e forrações com plantio nos muros e canteiros	m²	38,00	25,00		25,00	950,00	950,00	1.900,00
7.2 Árvores h=1,60h	und.	2,00	110,00		25,00	220,00	50,00	270,00
Total do Item						1.170,00	1.000,00	2.170,00
TOTAL DO ORÇAMENTO						58.043,30	23.630,50	81.673,80

Lagoa dos Três Cantos, 05 de maio de 2014.

Andréa Rejane Kayes
 Engenheira Civil
 CREA 97861

CRONOGRAMA FÍSICO FINANCEIRO
 GLOBAL INDIVIDUAL

VALOR: R\$ 81.673,80

PROGRAMA: ACADEMIA DA SAUDE		PROPOSTANTE: Município de LAGOA DOS TRÊS CANTOS.....													
TIPO DE SERVIÇO: EQUIPAMENTOS/PAVIMENTAÇÃO/COBERTURA															
Item	DISCRIMINAÇÃO DOS SERVIÇOS	Peso	Valor das OBRAS e Serviços	Mês 1		Mês 2		Mês 3		Mês 4		Mês 5		Mês 6	
				R\$	%	R\$	%	R\$	%	R\$	%	R\$	%	R\$	%
1.0	INSTALAÇÃO DA OBRA	0,67	547,50	100,00	547,50	-	-	-	-	-	-	-	-	-	-
2.0	PAVIMENTAÇÃO	22,45	18.332,25	50,00	9.166,13	50,00	9.166,13	-	-	-	-	-	-	-	-
3.0	MURO DE FLOREIRAS	8,61	7.033,40	-	-	100,00	7.033,40	-	-	-	-	-	-	-	-
4.0	MOBILIÁRIO URBANO	6,67	5.448,00	-	-	100,00	5.448,00	-	-	-	-	-	-	-	-
5.0	PERGOLADO	36,22	29.580,65	20,00	5.916,13	80,00	23.664,52	-	-	-	-	-	-	-	-
6.0	ACADEMIA LIVRE-EQUIPAMENTOS	22,73	18.562,00	-	-	60,00	11.137,20	40,00	7.424,80	-	-	-	-	-	-
7.0	PAISAGISMO E SERV. GERAIS	2,86	2.170,00	-	-	-	-	100,00	2.170,00	-	-	-	-	-	-
		0,00		-	-	-	-	-	-	-	-	-	-	-	-
		0,00		-	-	-	-	-	-	-	-	-	-	-	-
		0,00		-	-	-	-	-	-	-	-	-	-	-	-
		0,00		-	-	-	-	-	-	-	-	-	-	-	-
		0,00		-	-	-	-	-	-	-	-	-	-	-	-
		0,00		-	-	-	-	-	-	-	-	-	-	-	-
		0,00		-	-	-	-	-	-	-	-	-	-	-	-
		0,00		-	-	-	-	-	-	-	-	-	-	-	-
		0,00		-	-	-	-	-	-	-	-	-	-	-	-
		0,00		-	-	-	-	-	-	-	-	-	-	-	-
TO- SIMPLRES				18,14	15.629,76	69,12	56.449,25	11,75	9.594,80	-	-	-	-	-	-
TAL ACUMULADO		100,00	81.673,80	19,14	15.629,76	88,26	72.079,00	100,00	81.673,80	-	-	-	-	-	-

Data: 05 / 05 / 14

Responsável Técnico
Antônio Rejane Kayser
 Engenharia Civil
 CREA 97861

Prefeitura

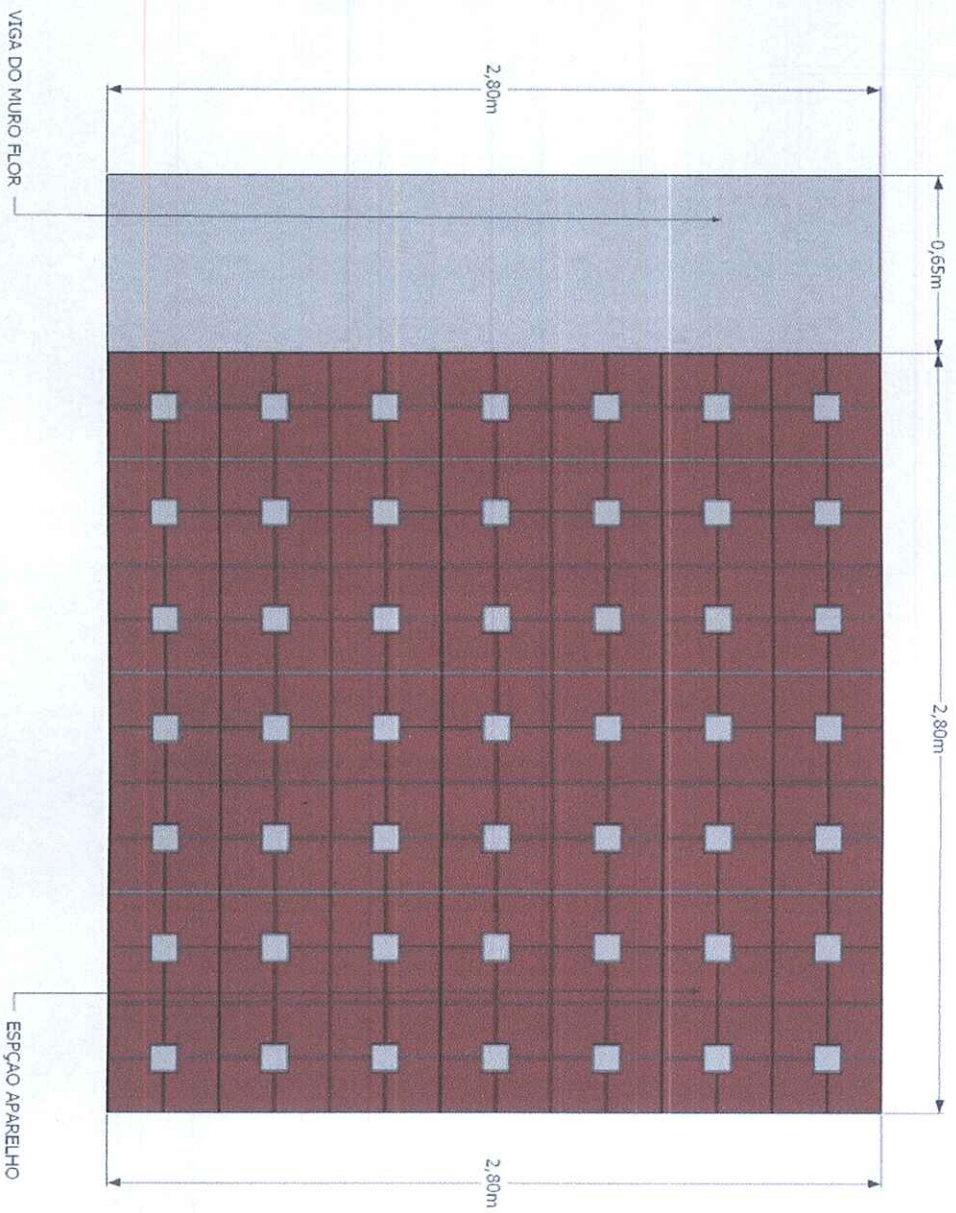

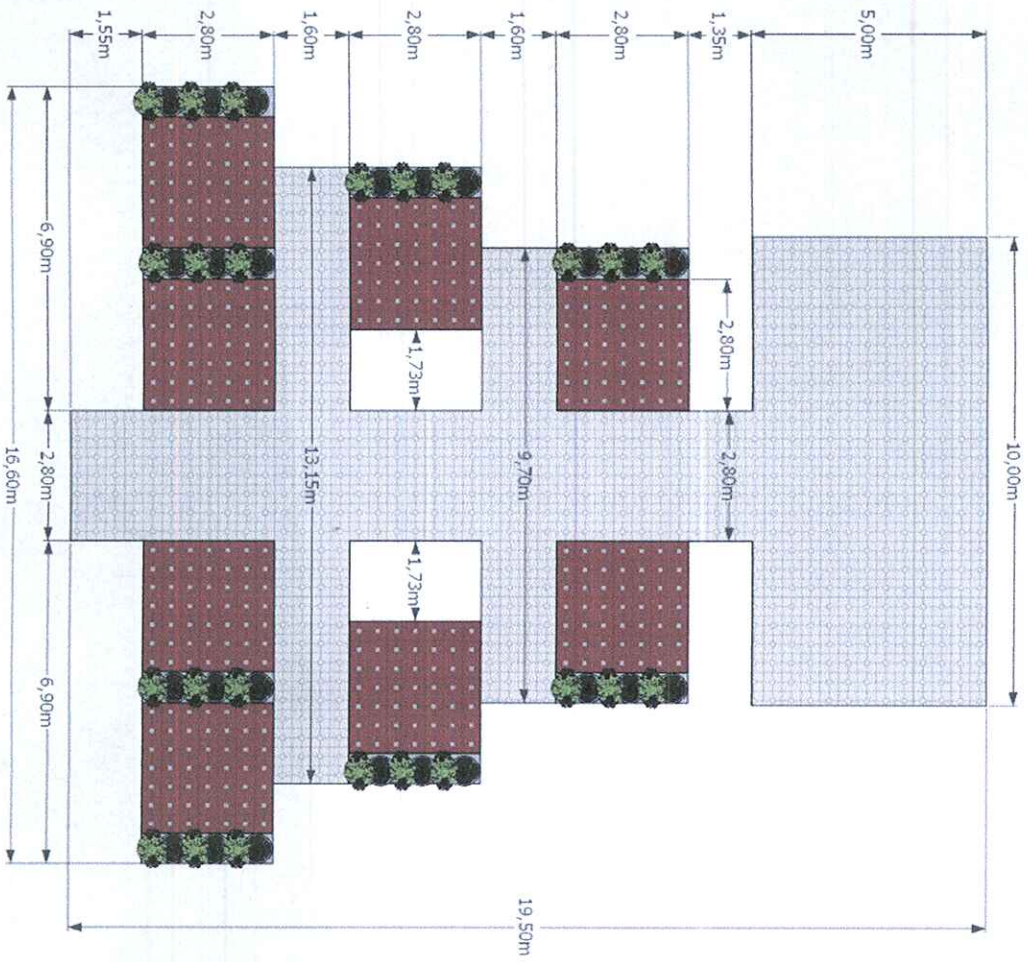

André Rejane Kayser
Engenheira Civil
CRPA 07561





 André Rejone K.
 Engenharia Civil
 CREA 07561

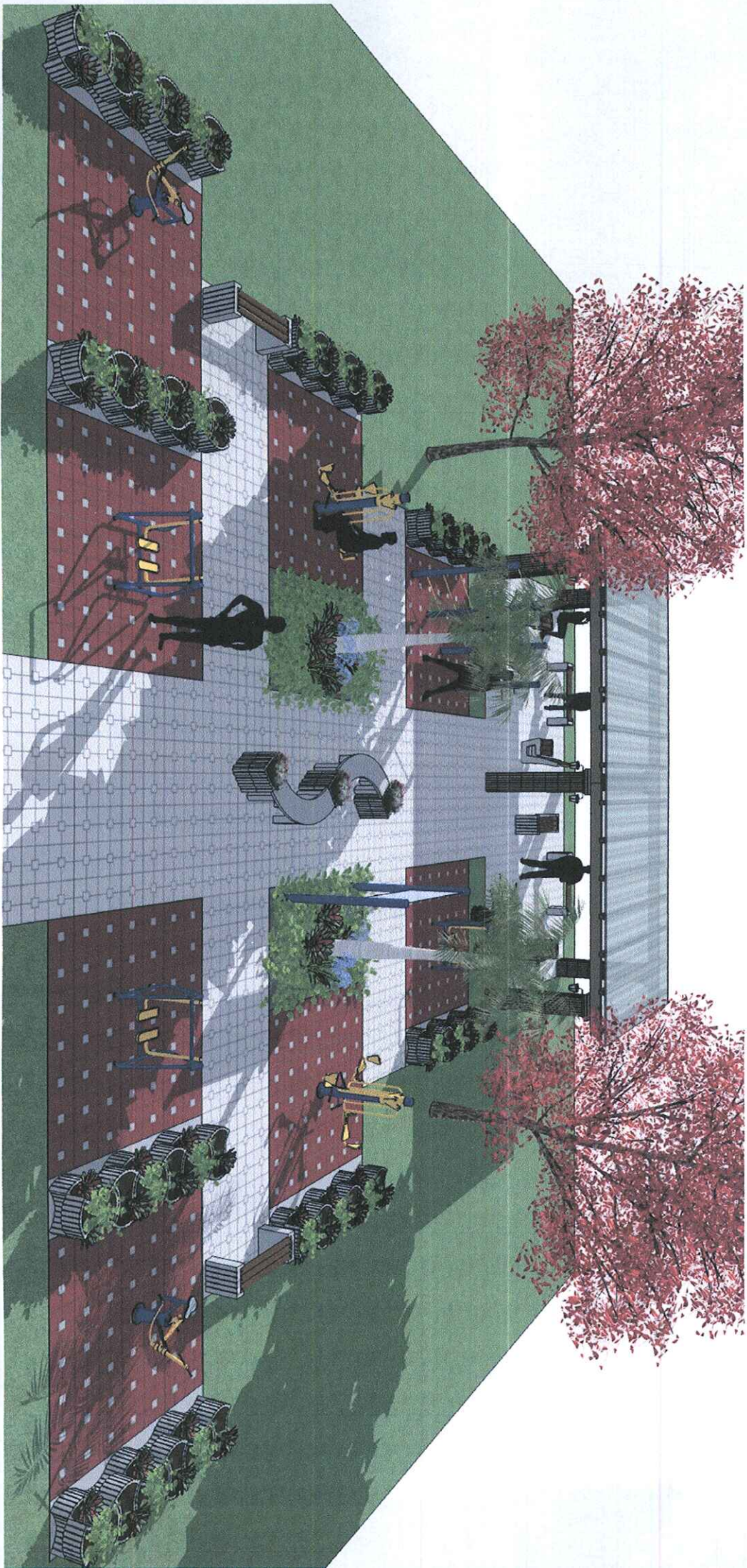

Ayşe Rejane Koyun
Mühürhane 0101
0854 97861



Ingrida Rejane Kasper
Engenheira Civil
CRP 0 07507



Andrea Rejume A
Engineerina Civ
CPRA 07557