

ESTADO DO RIO GRANDE DO SUL  
PREFEITURA MUNICIPAL DE LAGOA DOS TRÊS CANTOS

# PROJETO DE PAVIMENTAÇÃO

LOCAL: RUA LUIZ GUILHERME DA SILVEIRA

TRECHO: Entre o final do pavimento até a Rua Guilherme Resner

ÁREA: 50,90m x 10,00m = 509,00m<sup>2</sup>

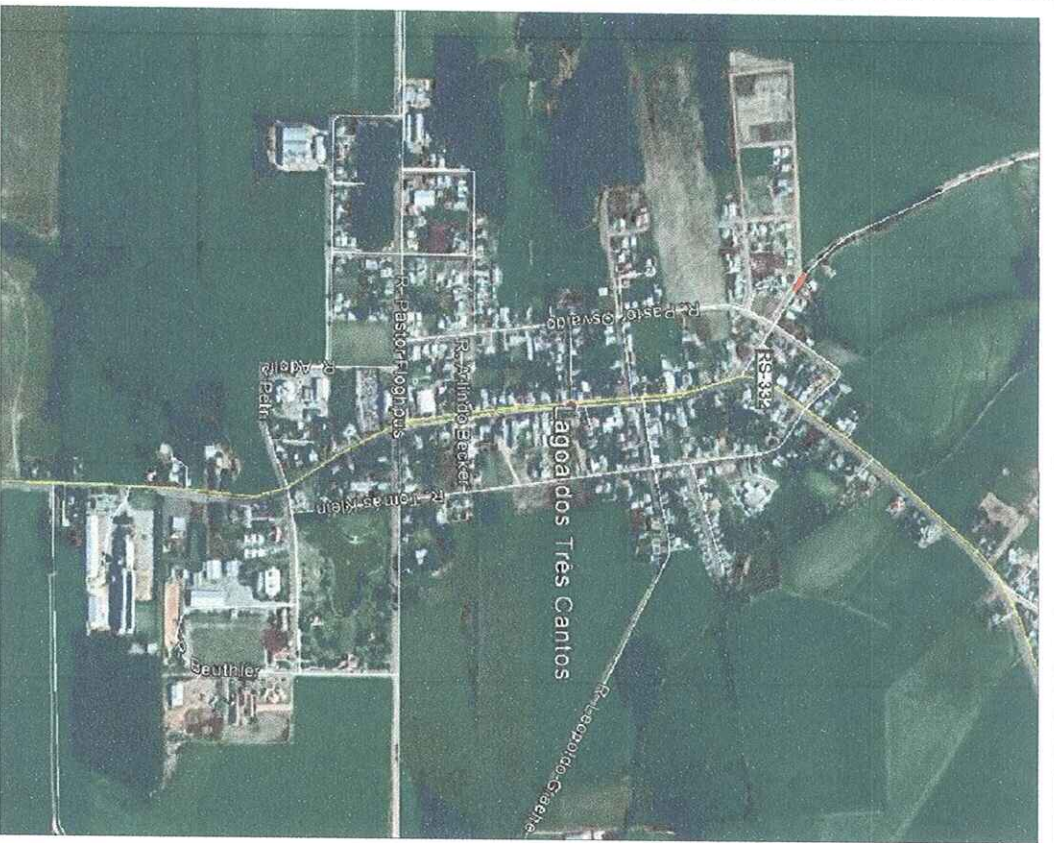

SITUAÇÃO  
Imagem do Google  
Sem escala

LOCALIZAÇÃO  
Imagem do Google  
Sem escala



LEGENDA:

— LOCALIZAÇÃO DA OBRA

QUADRO DE COORDENADAS

P.P. (PONTO DE PARTIDA)	O = 52°13'13,72"
S = 29°33'54,26"	
P.F. (PONTO FINAL)	O = 52°13'39,82"
S = 29°33'53,72"	

**SITUAÇÃO E LOCALIZAÇÃO**

TIPO: RUA LUZ QUALITERNE DA SILVEIRA

ÁREA: 50,00m x 10,00m = 500,00m²

**PREFEITURA MUNICIPAL DE LAGOA DOS TRÊS CANTOS**

**Dionísio Pedro Wagner**  
CPF 515 430.360-15  
Prefeito Municipal

*Andréa Reijane Kayser*  
Engenheira Civil

DATA: 2018

ESCALA: SEM ESCALA

PROJETO: 01/06

CREA 97561

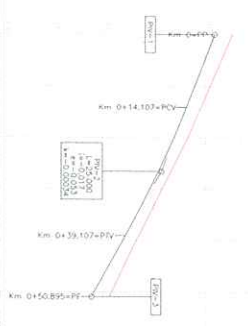
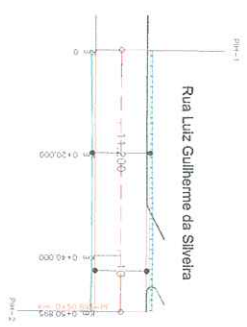

ESTADAS ZAVAPAS (%)	COTAS DO TERRENO	COTAS DO GREIDE
Km 0	98.532	98.182
-4.89	97.667	97.393
20	96.650	96.398
-5.6	96.138	95.788
50.90		

LEGENDA:

PERFIL LONGITUDINAL

PERFIL DO PROJETO DA RUA

PERFIL NATURAL

PLANTA BAIXA

BORRÃO PROJETADO

EIXO DO PROJETO

TALUDE

SIMBOLO DE NORTE

CERCA EXISTENTE

MEIO FIO EXISTENTE

POSTE

PREFEITURA MUNICIPAL DE LAGOA DOS TRÊS CANTOS

GEOMETRICO

**Dionísio Pedro Wagner**

CPF 515 430.360-15

Prefeito Municipal

PROJETO: RUA LUIZ GUILHERME DA SILVEIRA

INSCRIÇÃO: Entre o Edital de pagamento ao a Rua Guilherme da Silveira

Área: 50,90m x 10,00m = 509,00m²

Engenheira Civil

**Kayser**

02/06

CREA 97561

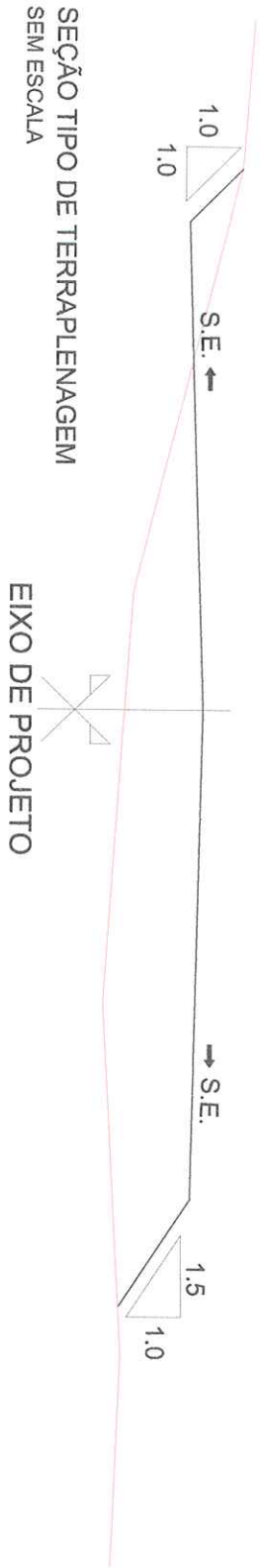
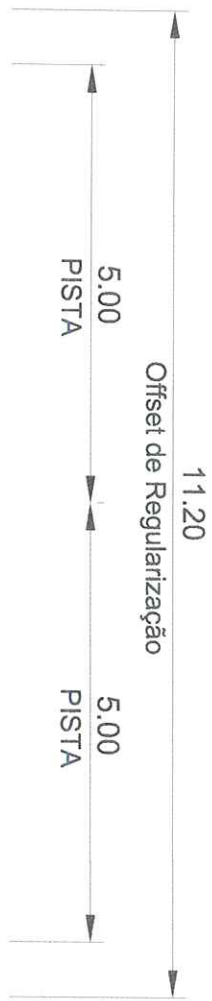

PERFIL DO PROJETO DA RUA  
PERFIL NATURAL

LEGENDA:

PREFEITURA MUNICIPAL DE LAGOA DOS TRÊS CANTOS

SEÇÃO TIPO TERRAPLENAGEM

LOCAL: RUA LUIZ GUILHERME DA SILVA

TIPO: RUA

ANDRÉA REJANE KAYSER  
Engenheira Civil

Dionísio Pedro Wagner  
CPF 515 430.360-15  
Prefeito Municipal

REPÚBLICA FEDERATIVA DO BRASIL

ESCALA: SEM ESCALA

DATA: 2018

ÁREA: 50,00m x 10,00m = 500,00m<sup>2</sup>

Engenheira Civil

ANDRÉA REJANE KAYSER

PRIMEIRO: 03/06

CREA 97561

PERFIL DO PROJETO DA RUA  
PERFIL NATURAL

LEGENDA:



PREFEITURA MUNICIPAL DE LAGOA DOS TRÊS CANTOS

SEÇÕES TRANSVERSAIS

LOCAL: RUA LUIZ GUILHERME DA SILVA

Engenheira Civil  
**Andréa Rejane Kayser**

CPREA 97561

**Dionísio Pedro MAGNAN**

CPF 515 430.360-15  
Prefeito Municipal

DATA: 2018

ESCALA: 1/100

PROJETO: 1/100

PROJETO: 04/06

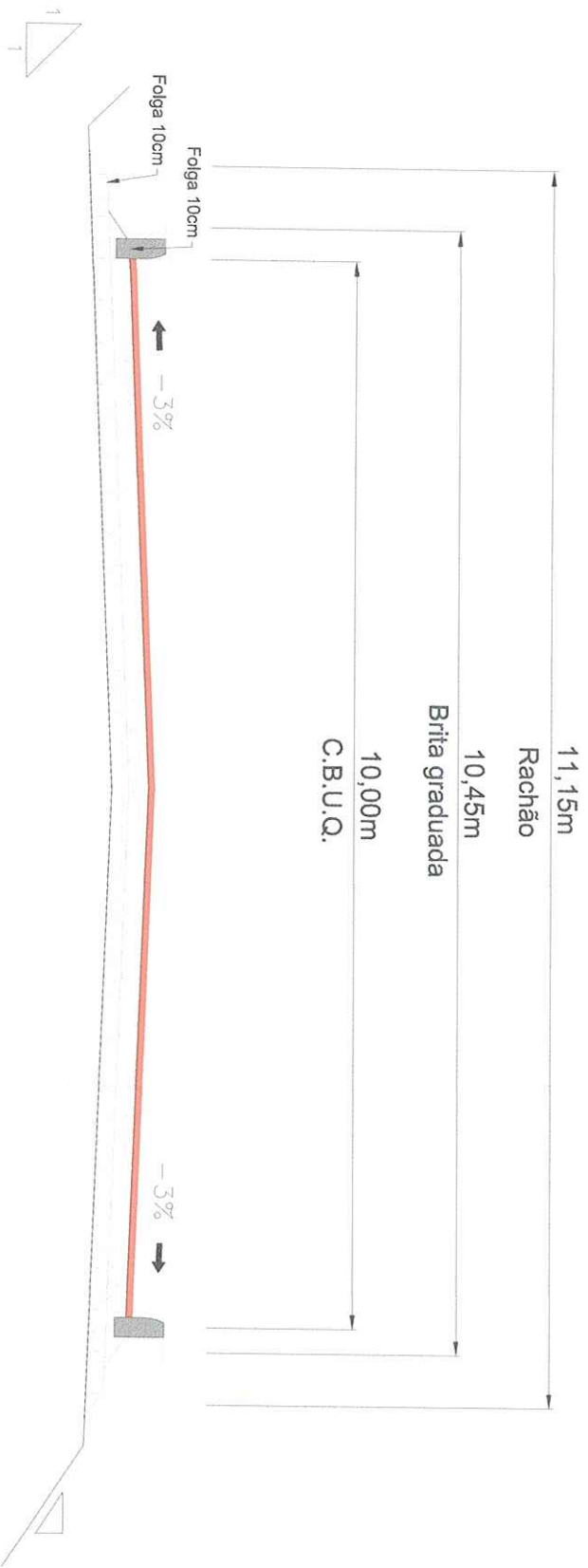

**SEÇÃO TIPO DE PAVIMENTAÇÃO SEM ESCALA**

LEGENDA:

- CBUQ (e = 4cm)
- BASE DE BRITA GRADUADA (e=15cm)
- RACHÃO (e=20cm)
- SUBLEITO
- ATERRAMENTO FIO

<b>PREFEITURA MUNICIPAL DE LAGOA DOS TRÊS CANTOS</b>	
<p>TIPO: SEÇÃO TIPO PAVIMENTAÇÃO</p> <p>LOCAL: RUA LUIZ GULLIHERRE DA SILVEIRA</p> <p>PROJETO: Entre o final do pavimento para a linha da calçada</p> <p>Área: 52,50m x 10,00m = 525,00m²</p>	<p>Assinado: <b>Dionísio Pedro Wagner</b></p> <p>CPF 515 430.360-15</p> <p>Prefeito Municipal</p>
<p>Assinado: <b>Andréa Rejane Kayser</b></p> <p>Engenheira Civil</p> <p>CREA 97564</p>	<p>Assinado: <b>[Signature]</b></p>
<p>DATA: 2018</p> <p>ESCALA: SEM ESCALA</p> <p>PROJECÇÃO: 05/06</p>	

