

ESTADO DO RIO GRANDE DO SUL
PREFEITURA MUNICIPAL DE LAGOA DOS TRÊS CANTOS

PROJETO DE PAVIMENTAÇÃO

LOCAL: RUA LUIZ GUILHERME DA SILVEIRA

TRECHO: ENTRE AV. OTTO RADKE ATÉ O FIM DO PAVIMENTO

ÁREA: (REPERFILAGEM: $143,00 \times 10,00 = 1.430,00 \text{ m}^2 + 20,00\text{m}^2$ (Boca de Rua) = $1.450,00\text{m}^2$)
(CAPEAMENTO: $143,00 \times 9,50 = 1.358,50 \text{ m}^2 + 20,00\text{m}^2$ (Boca de Rua) = $1.378,50\text{m}^2$)



SITUAÇÃO
Imagem do Google
Sem escala

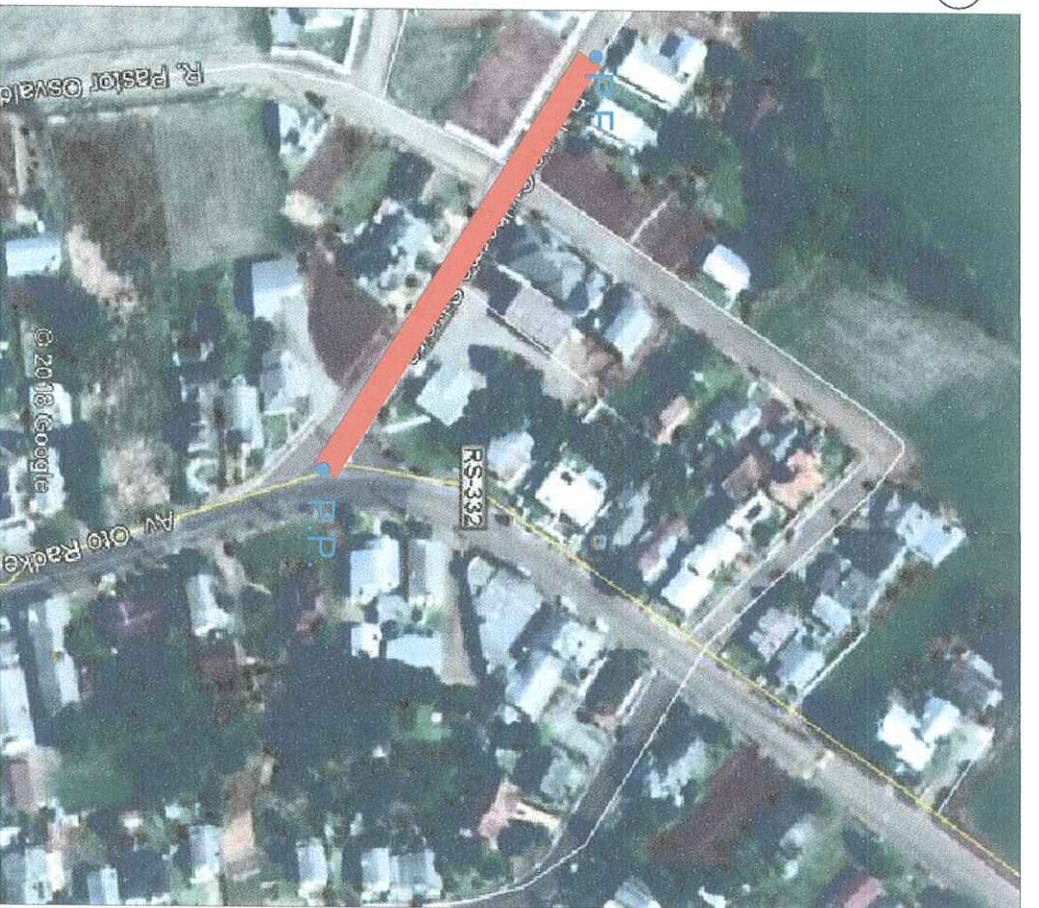

LOCALIZAÇÃO
Imagem do Google
Sem escala



LOCALIZAÇÃO DA OBRA

LEGENDA

QUADRO DE COORDENADAS
P.P. (PONTO DE PARTIDA) O = 52°51'53,52"
S = 28°35'57,15"
P.F. (PONTO FINAL) O = 52°51'53,52"
S = 28°35'54,48"

PREFEITURA MUNICIPAL DE LAGOA DOS TRÊS CANTOS

SITUAÇÃO E LOCALIZAÇÃO

LOCAL: RUA LUIZ GUILHERME DA SILVEIRA

INSCRIÇÃO: ENTRADA AL. OTTO MOORE RTE. O BR-100 MANAMENTO

ÁREA: (PERÍMETRO) 14.300 m² (14.300 m²) + 4.000 m² (ÁREA DE 14.300 m²) + 4.000 m² (ÁREA DE 14.300 m²) + 4.000 m² (ÁREA DE 14.300 m²) + 4.000 m² (ÁREA DE 14.300 m²)

Dionteio Pedro Wagner
CPF 515 430.360-15
Prefeito Municipal

SEM ESCALA

01/03

Andréa Rejane Kayser
Engenheira Civil

CREA 97561

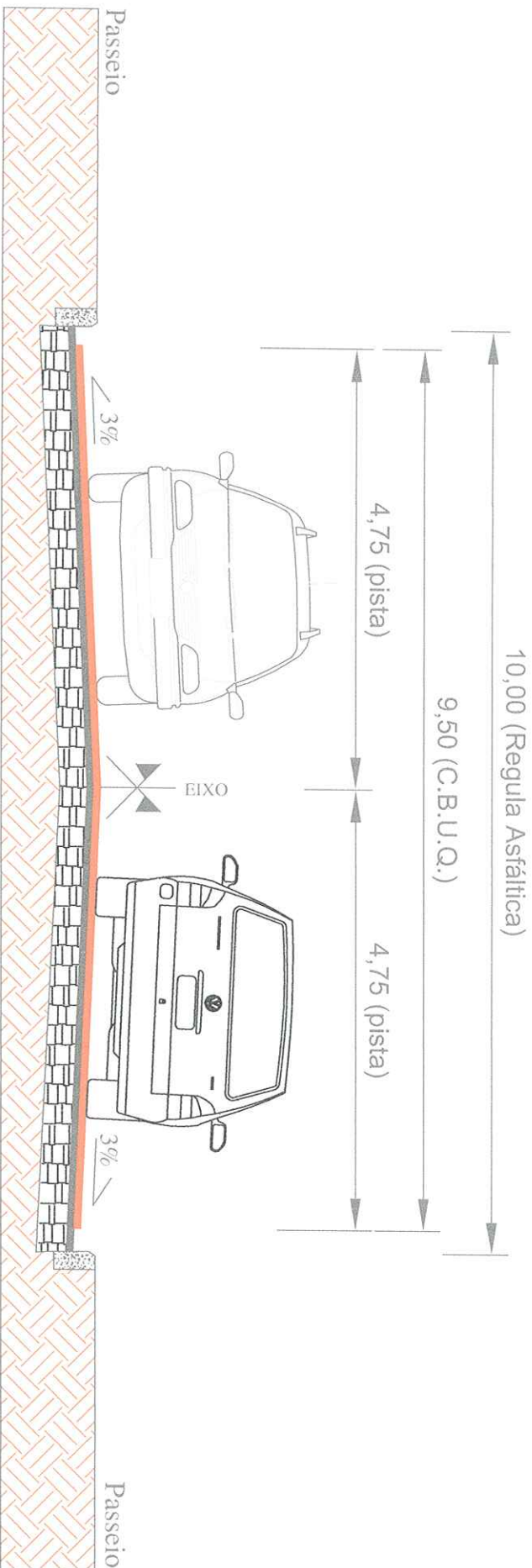

SEÇÃO TIPO
Sem Escala

LEGENDA

- C.B.U.Q. (4 cm)
- Regula Asfáltica
- Pavimento Existente
- Sub-Leito

PREFEITURA MUNICIPAL DE LAGOA DOS TRÊS CANTOS

SEÇÃO TIPO PAVIMENTAÇÃO

LOCAL: RUA LUIZ GUILHERME DA SILVEIRA

PROJETO: ENTRE AV. OTTO BOMME E R. O RIV DO PARANÁ

ÁREA: 081978,42m² (11,00m x 10,00m) + 102,00m² (10,00m x 10,20m)

CALÇADAMENTO: 14,00m x 2,00m + 13,80m x 2,00m + 20,00m x 2,00m + 12,00m x 2,00m

Dionísio Pedro Wagner
CPE 5.15.430.360-15
Prefeito Municipal

Rejane Kayser
Encheira Civil

DATA: 2018

ESCALA: SEM ESCALA

PARA: 02/03

CREA 9755-1

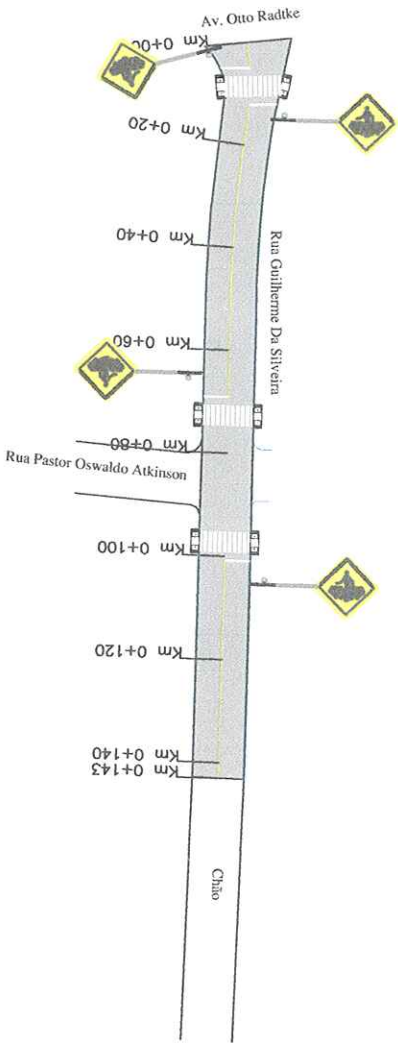

LEGENDA:

- PLANTA BAIXA**
- NEO-FIO
 - AREA DE PAVIMENTAÇÃO
 - SIMBOLO DE MONTE
 - POSTE DE ENERGIA ELÉTRICA
 - PLACA A32-B PASSAGEM DE PEDESTRES
- PERFIL LONGITUDINAL**
- SINALIZAÇÃO EMO SIMPLES (CONT.)
 - SINALIZAÇÃO BORBO SIMPLES (CONT.)
 - RAMPA DE ACESSO A CADERINANTE
 - FAIXA DE PEDESTRES
 - PERFIL DO PROJETO DA RUA
 - PERFIL NATURAL

PREFEITURA MUNICIPAL DE LAGOA DOS TRÊS CANTOS

PAVIMENTAÇÃO
SINALIZAÇÃO

PROJ
LOCAL
RUA LUIZ GUILHERME DA SILVEIRA

INSCRIÇÃO
ENTRE AV. OTTO RADTKE ATÉ O PRIMEIRO PAVIMENTO

Proprietário: Pedro Wagner

CPF 515.430.360-15

Prefeito Municipal

Regiane Kayser

Engenheira Civil

EA 97561

DATA:
2018

ESCALA:
1/1000

PROJETADE:
03/03