

**Planta Estrutural**  
ESCALA: 1/50

**Legenda:**

- Marcação Pilares
- Marcação Pilares
- Marcação Pilares
- ↕ Orientação da

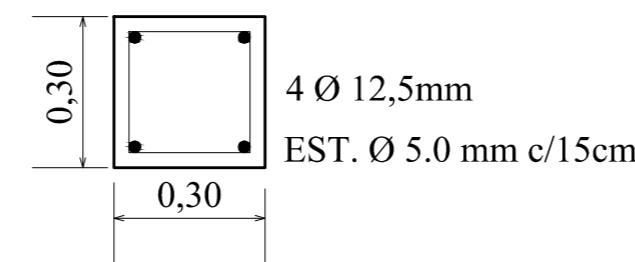

**DETALHE PILARES**  
ESCALA: 1/15

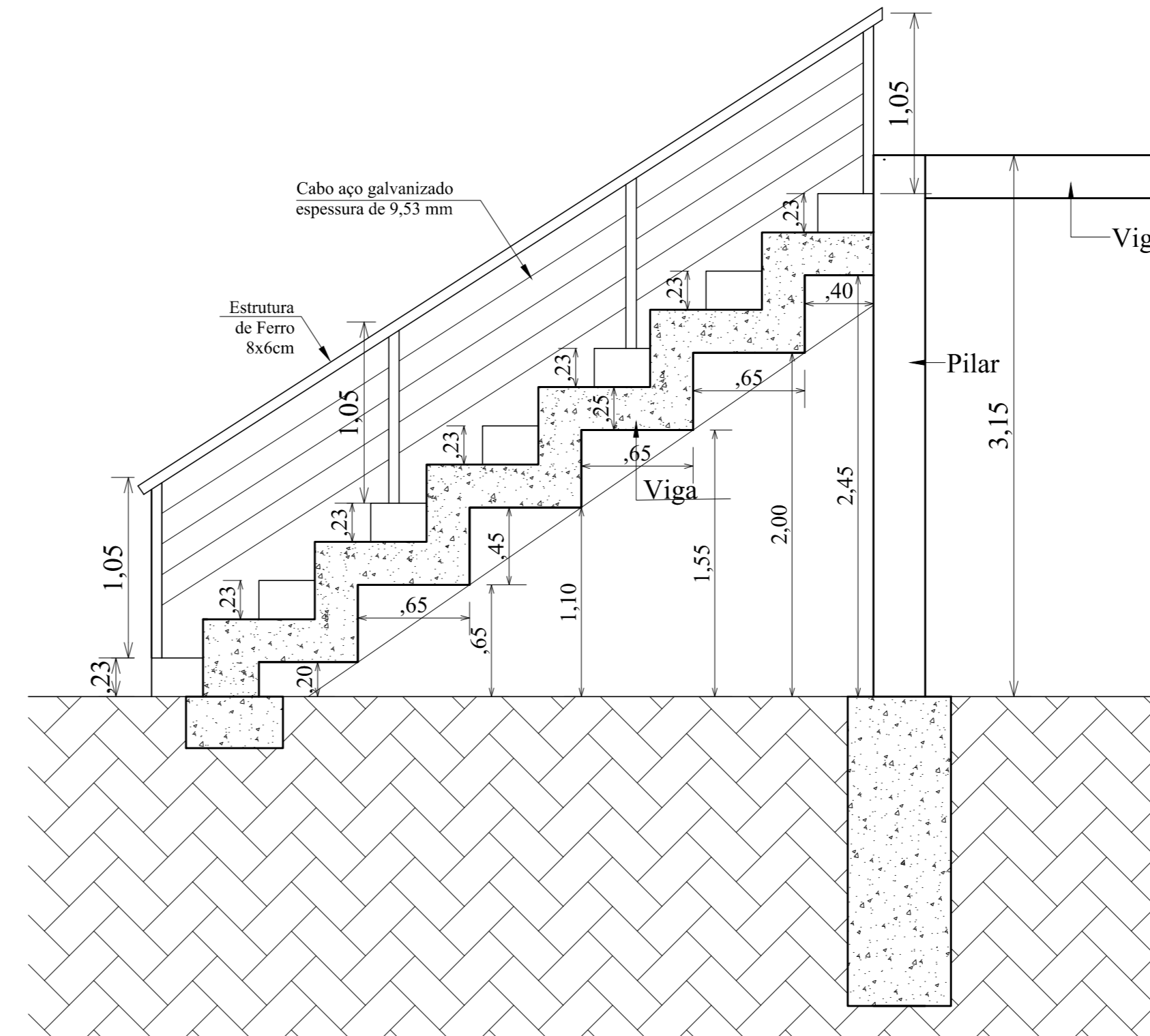

**DETALHE ESCADA**  
ESCALA: 1/30

**Carimbo:**

Arq: Rodrigo Goulart

# Goulart

**ARQUITETURA E URB.**  
CAU: A65331-4

Rua Tiradentes nº 239 sala 4 - Tapera/RS - Fone: (54) 3385-1295 Cel: (54) 84284395

OBRA: CONSTRUÇÃO DE UMA ARQUIBANCADA COBERTA COM MEZANINO  
 LOCAL: ESTRADA MUNICIPAL - LINHA COLORADO - LAGOA DOS TRÊS ACANTOS/RS  
 PROPRIETÁRIO: MUNICÍPIO DE LAGOA DOS TRÊS CANTOS

RESP. TÉCNICO: RODRIGO GOULART CAU: A65.331-4 ELIAS GOULART CREA RS 243.936

PROPRIETÁRIO: MUNICÍPIO DE LAGOA DOS TRÊS CANTOS CNPJ Nº 94.704.227/0001-49

**ESTRUTURAL**

**04**

ÁREA A CONSTRUIR: 80,00 m²	ESCALA: INDICADA	DATA: JUNHO/2020	DESENHO:
-------------------------------	---------------------	---------------------	----------