

01 PRAÇA
Implantação

 <p>Lagoa dos Três Cantos PREFEITURA MUNICIPAL</p> <p>Rua Evino Petry Lagoa dos Três Cantos - RS CEP: 99495-000</p> <p>Fone: (54) 3382-1083</p>	<p>Obra: Implantação e melhoria</p> <p>Prancha: Praça</p> <p>Endereço: Rua Waldemar Schneider</p> <p>Município: Lagoa dos Três Cantos - RS</p> <p>Coordenadas: 28°33'57.95"S e 52°51'45.21"O</p>		
	<p>Proprietário: Sergio Antonio Lasch Prefeito Municipal</p>	<p>Resp. Técnico: CESAR DOBLER FINK:912266510 20</p> <p>Assinado de forma digital por CESAR DOBLER FINK:912266510 Data: 2023.09.27 09:48:33 -03'00'</p>	<p>Escala: 1:00</p> <p>Área: 16,00 m²</p> <p>Data: Agosto / 2023</p>
	<p>Prancha: A 1/2</p>		

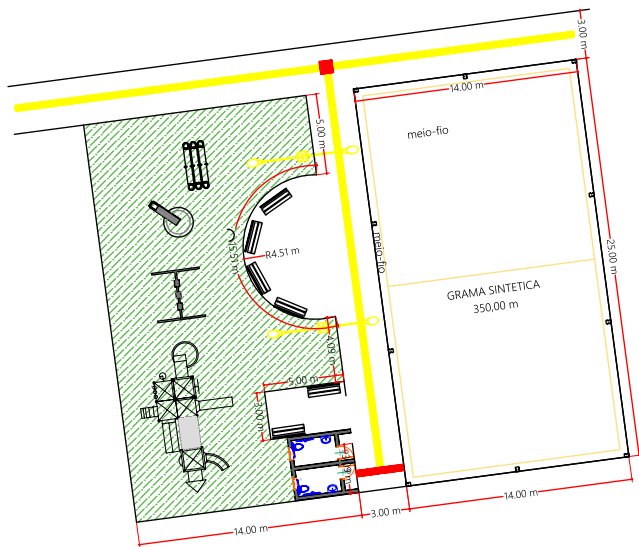

02 PLANTA DE SITUAÇÃO

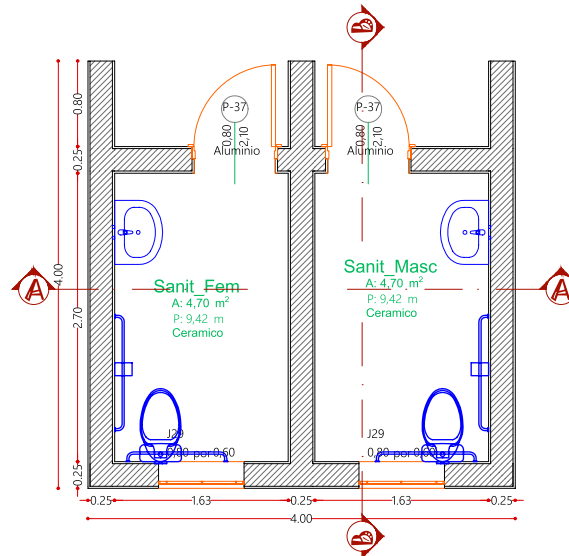

03 PLANTA BAIXA

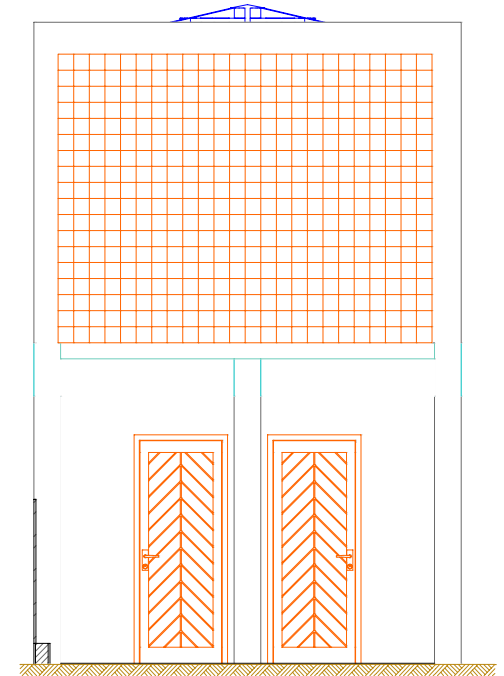

04 FACHADA

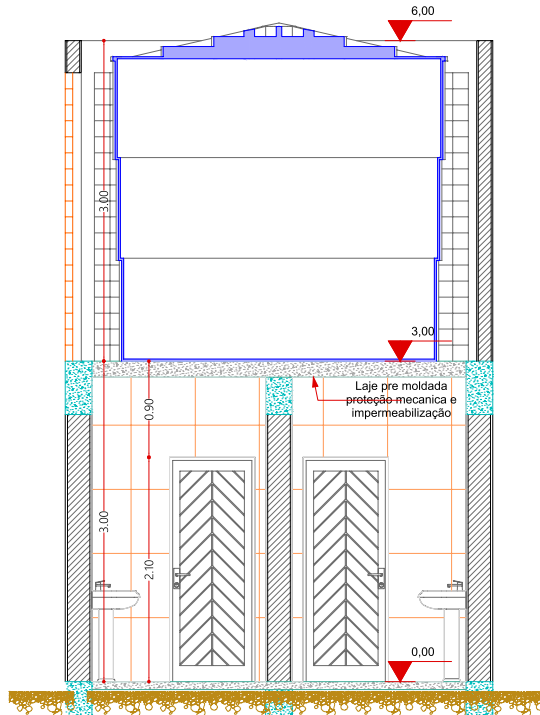

05 CORTE AA'

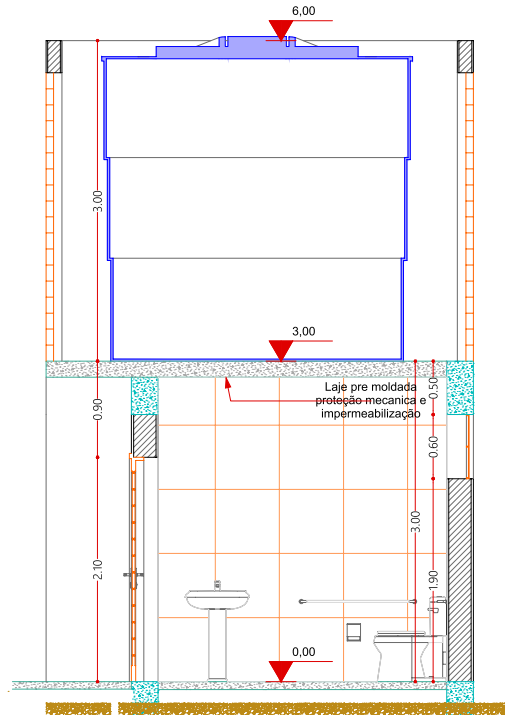

06 CORTE BB'

 <p>Lagoa dos Três Cantos PREFEITURA MUNICIPAL</p> <p>Rua Ervino Petry Lagoa dos Tres Cantos - RS CEP: 99495-000</p> <p>Fone: (54) 3392-1083</p>		Obra: Implantação e melhoria	
		Prancha: Projeto arquitetônico	
Endereço: Rua Waldemar Schneider		Município: Lagoa dos Tres Cantos - RS	
Proprietário: Sergio Antonio Lasch Prefeito Municipal		Coordenadas: 28°33'57,95"S e 52°51'45,21"O	
Resp. Técnico: CESAR DOBLER FINK:91226651 020 Assinado de forma digital por CESAR DOBLER FINK:91226651020 Dados: 2023.09.27 09:48:51 -03'00'		Escala: 1:00	Prancha: A 2/2
Área: 16,00 m ²		Data: Agosto / 2023	