

**02 PLANTA BAIXA**  
Rua Pastor Osvaldo Atkinson  
A (Pavimento): 500,00 m<sup>2</sup>  
A (Calçadas): 200,00 m<sup>2</sup>

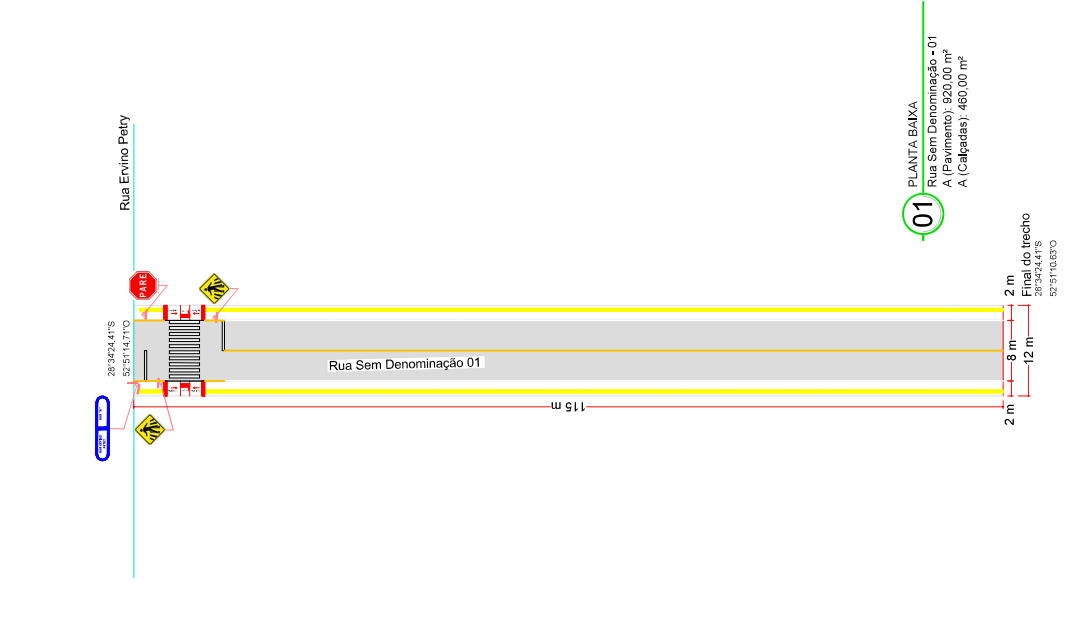

**01 PLANTA BAIXA**  
Rua Sem Denominação - 01  
A (Pavimento): 920,00 m<sup>2</sup>  
A (Calçadas): 400,00 m<sup>2</sup>

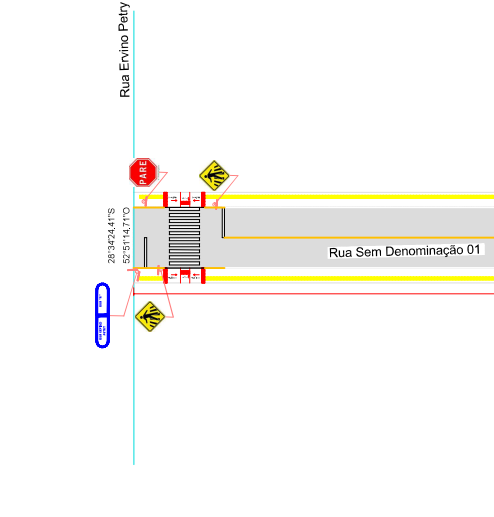

**03 PLANTA BAIXA**  
Rua Sem Denominação - 02  
A (Pavimento): 450,00 m<sup>2</sup>  
A (Calçadas): 198,00 m<sup>2</sup>

Item	Descrição	Quantidade	Valor Unitário (R\$)	Valor Total (R\$)
1	Calçadas	400,00 m <sup>2</sup>	100,00	40.000,00
2	Pavimento	920,00 m <sup>2</sup>	50,00	46.000,00
3	Calçadas	198,00 m <sup>2</sup>	100,00	19.800,00
4	Pavimento	450,00 m <sup>2</sup>	50,00	22.500,00
5	Calçadas	200,00 m <sup>2</sup>	100,00	20.000,00
6	Pavimento	500,00 m <sup>2</sup>	50,00	25.000,00
7	Calçadas	200,00 m <sup>2</sup>	100,00	20.000,00
8	Pavimento	450,00 m <sup>2</sup>	50,00	22.500,00
9	Calçadas	198,00 m <sup>2</sup>	100,00	19.800,00
10	Pavimento	500,00 m <sup>2</sup>	50,00	25.000,00
11	Calçadas	200,00 m <sup>2</sup>	100,00	20.000,00
12	Pavimento	450,00 m <sup>2</sup>	50,00	22.500,00
13	Calçadas	198,00 m <sup>2</sup>	100,00	19.800,00
14	Pavimento	500,00 m <sup>2</sup>	50,00	25.000,00
15	Calçadas	200,00 m <sup>2</sup>	100,00	20.000,00
16	Pavimento	450,00 m <sup>2</sup>	50,00	22.500,00
17	Calçadas	198,00 m <sup>2</sup>	100,00	19.800,00
18	Pavimento	500,00 m <sup>2</sup>	50,00	25.000,00
19	Calçadas	200,00 m <sup>2</sup>	100,00	20.000,00
20	Pavimento	450,00 m <sup>2</sup>	50,00	22.500,00
21	Calçadas	198,00 m <sup>2</sup>	100,00	19.800,00
22	Pavimento	500,00 m <sup>2</sup>	50,00	25.000,00
23	Calçadas	200,00 m <sup>2</sup>	100,00	20.000,00
24	Pavimento	450,00 m <sup>2</sup>	50,00	22.500,00
25	Calçadas	198,00 m <sup>2</sup>	100,00	19.800,00
26	Pavimento	500,00 m <sup>2</sup>	50,00	25.000,00
27	Calçadas	200,00 m <sup>2</sup>	100,00	20.000,00
28	Pavimento	450,00 m <sup>2</sup>	50,00	22.500,00
29	Calçadas	198,00 m <sup>2</sup>	100,00	19.800,00
30	Pavimento	500,00 m <sup>2</sup>	50,00	25.000,00
31	Calçadas	200,00 m <sup>2</sup>	100,00	20.000,00
32	Pavimento	450,00 m <sup>2</sup>	50,00	22.500,00
33	Calçadas	198,00 m <sup>2</sup>	100,00	19.800,00
34	Pavimento	500,00 m <sup>2</sup>	50,00	25.000,00
35	Calçadas	200,00 m <sup>2</sup>	100,00	20.000,00
36	Pavimento	450,00 m <sup>2</sup>	50,00	22.500,00
37	Calçadas	198,00 m <sup>2</sup>	100,00	19.800,00
38	Pavimento	500,00 m <sup>2</sup>	50,00	25.000,00
39	Calçadas	200,00 m <sup>2</sup>	100,00	20.000,00
40	Pavimento	450,00 m <sup>2</sup>	50,00	22.500,00
41	Calçadas	198,00 m <sup>2</sup>	100,00	19.800,00
42	Pavimento	500,00 m <sup>2</sup>	50,00	25.000,00
43	Calçadas	200,00 m <sup>2</sup>	100,00	20.000,00
44	Pavimento	450,00 m <sup>2</sup>	50,00	22.500,00
45	Calçadas	198,00 m <sup>2</sup>	100,00	19.800,00
46	Pavimento	500,00 m <sup>2</sup>	50,00	25.000,00
47	Calçadas	200,00 m <sup>2</sup>	100,00	20.000,00
48	Pavimento	450,00 m <sup>2</sup>	50,00	22.500,00
49	Calçadas	198,00 m <sup>2</sup>	100,00	19.800,00
50	Pavimento	500,00 m <sup>2</sup>	50,00	25.000,00
51	Calçadas	200,00 m <sup>2</sup>	100,00	20.000,00
52	Pavimento	450,00 m <sup>2</sup>	50,00	22.500,00
53	Calçadas	198,00 m <sup>2</sup>	100,00	19.800,00
54	Pavimento	500,00 m <sup>2</sup>	50,00	25.000,00
55	Calçadas	200,00 m <sup>2</sup>	100,00	20.000,00
56	Pavimento	450,00 m <sup>2</sup>	50,00	22.500,00
57	Calçadas	198,00 m <sup>2</sup>	100,00	19.800,00
58	Pavimento	500,00 m <sup>2</sup>	50,00	25.000,00
59	Calçadas	200,00 m <sup>2</sup>	100,00	20.000,00
60	Pavimento	450,00 m <sup>2</sup>	50,00	22.500,00
61	Calçadas	198,00 m <sup>2</sup>	100,00	19.800,00
62	Pavimento	500,00 m <sup>2</sup>	50,00	25.000,00
63	Calçadas	200,00 m <sup>2</sup>	100,00	20.000,00
64	Pavimento	450,00 m <sup>2</sup>	50,00	22.500,00
65	Calçadas	198,00 m <sup>2</sup>	100,00	19.800,00
66	Pavimento	500,00 m <sup>2</sup>	50,00	25.000,00
67	Calçadas	200,00 m <sup>2</sup>	100,00	20.000,00
68	Pavimento	450,00 m <sup>2</sup>	50,00	22.500,00
69	Calçadas	198,00 m <sup>2</sup>	100,00	19.800,00
70	Pavimento	500,00 m <sup>2</sup>	50,00	25.000,00
71	Calçadas	200,00 m <sup>2</sup>	100,00	20.000,00
72	Pavimento	450,00 m <sup>2</sup>	50,00	22.500,00
73	Calçadas	198,00 m <sup>2</sup>	100,00	19.800,00
74	Pavimento	500,00 m <sup>2</sup>	50,00	25.000,00
75	Calçadas	200,00 m <sup>2</sup>	100,00	20.000,00
76	Pavimento	450,00 m <sup>2</sup>	50,00	22.500,00
77	Calçadas	198,00 m <sup>2</sup>	100,00	19.800,00
78	Pavimento	500,00 m <sup>2</sup>	50,00	25.000,00
79	Calçadas	200,00 m <sup>2</sup>	100,00	20.000,00
80	Pavimento	450,00 m <sup>2</sup>	50,00	22.500,00
81	Calçadas	198,00 m <sup>2</sup>	100,00	19.800,00
82	Pavimento	500,00 m <sup>2</sup>	50,00	25.000,00
83	Calçadas	200,00 m <sup>2</sup>	100,00	20.000,00
84	Pavimento	450,00 m <sup>2</sup>	50,00	22.500,00
85	Calçadas	198,00 m <sup>2</sup>	100,00	19.800,00
86	Pavimento	500,00 m <sup>2</sup>	50,00	25.000,00
87	Calçadas	200,00 m <sup>2</sup>	100,00	20.000,00
88	Pavimento	450,00 m <sup>2</sup>	50,00	22.500,00
89	Calçadas	198,00 m <sup>2</sup>	100,00	19.800,00
90	Pavimento	500,00 m <sup>2</sup>	50,00	25.000,00
91	Calçadas	200,00 m <sup>2</sup>	100,00	20.000,00
92	Pavimento	450,00 m <sup>2</sup>	50,00	22.500,00
93	Calçadas	198,00 m <sup>2</sup>	100,00	19.800,00
94	Pavimento	500,00 m <sup>2</sup>	50,00	25.000,00
95	Calçadas	200,00 m <sup>2</sup>	100,00	20.000,00
96	Pavimento	450,00 m <sup>2</sup>	50,00	22.500,00
97	Calçadas	198,00 m <sup>2</sup>	100,00	19.800,00
98	Pavimento	500,00 m <sup>2</sup>	50,00	25.000,00
99	Calçadas	200,00 m <sup>2</sup>	100,00	20.000,00
100	Pavimento	450,00 m <sup>2</sup>	50,00	22.500,00

PLACA	GRUPO	ENERGIA	CONTATILHA	ÁREA
06	PDR	A = 0,250 m <sup>2</sup>	06	1,50 m <sup>2</sup>
06	A-32b	A = 0,200 m <sup>2</sup>	06	1,20 m <sup>2</sup>
02	R-1	A = 0,200 m <sup>2</sup>	02	0,40 m <sup>2</sup>
<b>TOTAL</b>				<b>3,10 m<sup>2</sup></b>

**Prefeitura Municipal de Lagoa dos Três Cantos**  
Serviços Urbanos, Viagem e Trabalho

**PROJETO APROVADO**



A prefeitura não se responsabiliza pela falta de situação adequada no projeto. A Prefeitura não assume qualquer responsabilidade por danos materiais ou pessoais decorrentes do uso indevido das informações contidas neste projeto, bem como a sua utilização.

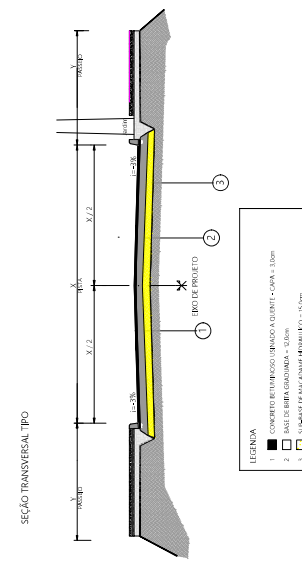
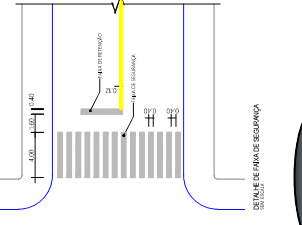
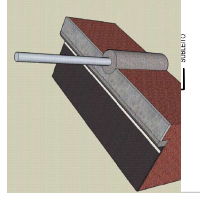
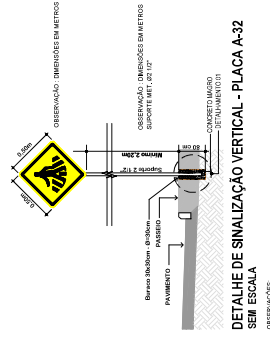
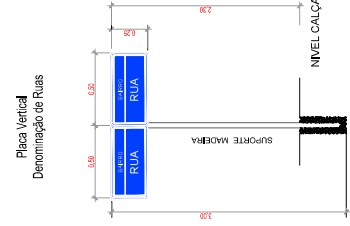

**03 CORTE TRANSVERSAL**  
Sessão tipo

**PREFEITURA MUNICIPAL**

Rua Ervino Peiry  
Lagoa dos Três Cantos - RS  
CEP 91265-100

Fone: (51) 3503-1000

Proprietário: Sérgio Antonio Lisch (Pavimentação)

**Pavimentação**

**Planta Baixa**

Endereço: Rua de Cidade

Município: Lagoa dos Três Cantos - RS

Md. Terreno:

Escala: 1:00

Área: 2.728,00 m<sup>2</sup>

Outubro / 2023